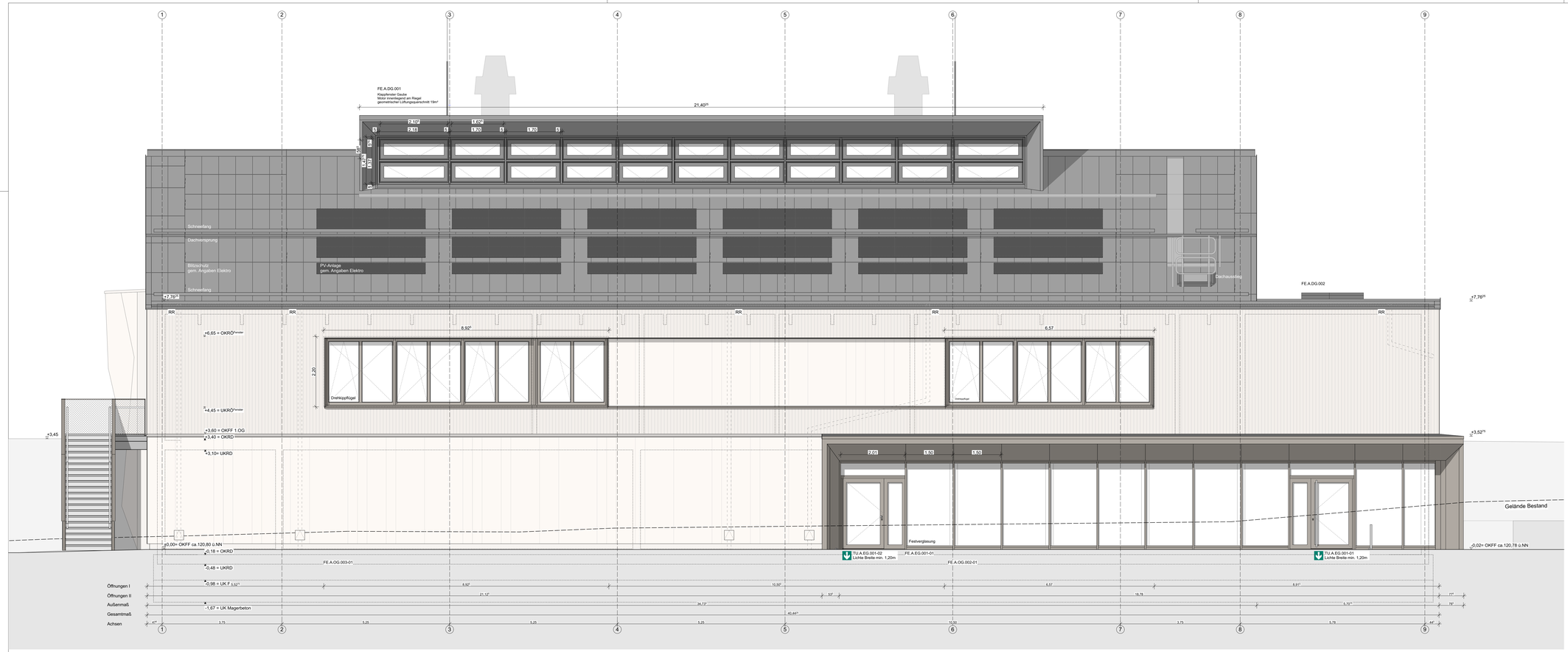

±0,00 = 120,80 m üNN = OKFFB EG

Alle Höhenangaben beziehen sich auf Oberkante Fertigfußboden.

Sämtliche Maße sind eigenverantwortlich am Bau zu prüfen.
Unstimmigkeiten sind vor Bauausführung mit den Planungsbüros zu klären.

Staatliches Baumanagement Braunschweig
An der Martinikirche 7
38100 Braunschweig

WBÜ7031 - 01

Ostfalia Hochschule f. angewandte Wissenschaften

Am Exer 5, 38302 Wolfenbüttel

HHV-Nr.: 11080-E9-0001

Neubau Sport- und Bewegungshalle

Hochbau
Ansicht Süd

Ausführungsplanung

Datum:	28.01.2025		
Plan-Nr.:	S-_5A-A-00000_14	Maßstab:	1:50
Plan-Index:	14	Blattgröße:	1189 x 420

Datei-Code: 11080-E9-0001_0001_S-_5A-A-00000_14 Layout: 1189 x 42 cm